

Presupuesto

Pedido

Número de cliente: _____

Sello / Dirección de la empresa

Encargado: _____

Teléfono: _____

nº de presupuesto: _____

Referencia: _____

Sistema de cristal completamente transparente

Sistema de aluminio

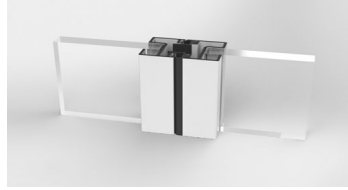

Cantidad de construcciones: _____

Cantidad de ángulos 90 hasta 180º: _____

Sentido de apertura: hacia el interior

hacia el exterior (Indicación: usar vista interior!)

Medidas: Ancho: _____ (longitud total)

Altura: _____ (incl. parte embutida en suelo, si existe)

Cantidad de paneles: _____ hacia la izquierda

_____ hacia la derecha

Color: RAL _____

E6-EV1

DB703

DB703FS

color especial: _____

preanodización

Acristalamiento: templado 8 mm testado

templado 10 mm testado

templado 12 mm testado

cristal especial _____

Perfil de compensación:

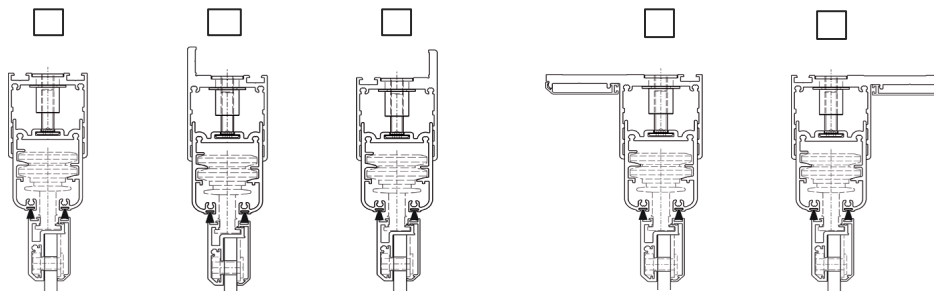

(indicar altura SIN brida vertical)

izquierda = parte exterior / derecha = parte interior

Guía inferior:

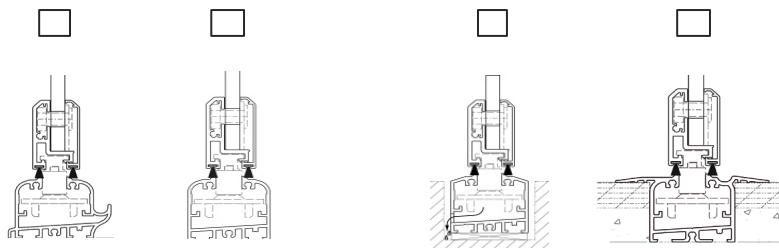

en E6/EV1 (estándar)

en color RAL

(indicar altura con la parte embutida)

Extensión de guías: izquierda longitud L = _____ mm

derecha longitud L = _____ mm

Manejo / pomo:



- pomo (estándar) cerradura con manillas
 interior interior / exterior con cilindro sin cilindro

(nicht möglich bei seitlichem Aluminium Flügelprofil)

altura del pomo: _____ (desde el canto inferior del panel)

color personalizado: _____



- con cilindro de medio perfil
 con cilindro de perfil, int. / exterior



- con cilindro de medio perfil
 con cilindro de perfil, int. / exterior

- perfil de cierre con manilla plano bloqueo de la página con manilla plano
 perfil de cierre con manilla plano int. / ext. bloqueo de la página con manilla plano interior / exterior
  con pomo de plástico en la hoja giratoria

Cerradura adicional: si

Bloqueo de tormenta: si

Conexión a la pared izquierda y derecha:

- con junta de goma
 (no posible en SF 25 con marco)

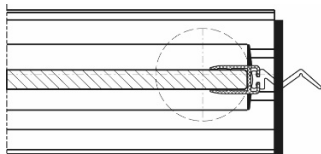

- con junta de cepillo
 (no posible en SF 25 con marco)

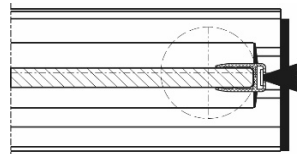

- con marco lateral

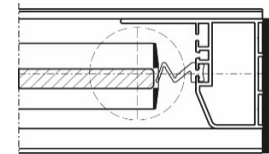

- sin conexión mural,
 vidrio no a ras contra la p
 ared
 (no posible en SF 25 con marco)

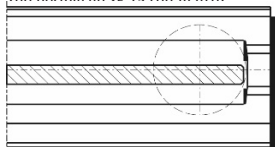

- sin conexión mural,
 vidrio a ras contra la pared
 (no posible en SF 25 con marco)

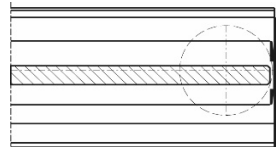

- en E6/EV1 (estándar)
 en color RAL _____

Juntas entre hojas en pvc:



- 1 pza. por unión)
 (no posible en SF 25 con marco)

Por favor adjuntan plano / borrador y notas (Aviso: Hay que usar siempre la vista interior)