

Presupuesto

Pedido

Sello / Dirección de la empresa

Encargado: _____

Teléfono: _____

Nº de presupuesto: _____

Referencia: _____

Sistema de cristal completamente transparente

Sistema de aluminio



Cantidad de construcciones: _____

Cantidad de ángulos 90 hasta 180º: _____

Sentido de apertura: hacia el interior

hacia el exterior (Indicación: usar vista interior!)

Medidas: Ancho: _____ (longitud total)

Altura: _____ (incl. parte embutida en suelo, si existe)

Cantidad de paneles: _____ hacia la izquierda

_____ hacia la derecha

Color: RAL _____

E6-EV1

DB703

DB703FS

color especial: _____

preanodización

Acristalamiento: templado 6 mm testado

templado 8 mm testado

templado 10 mm testado

cristal especial _____

Perfil de compensación:

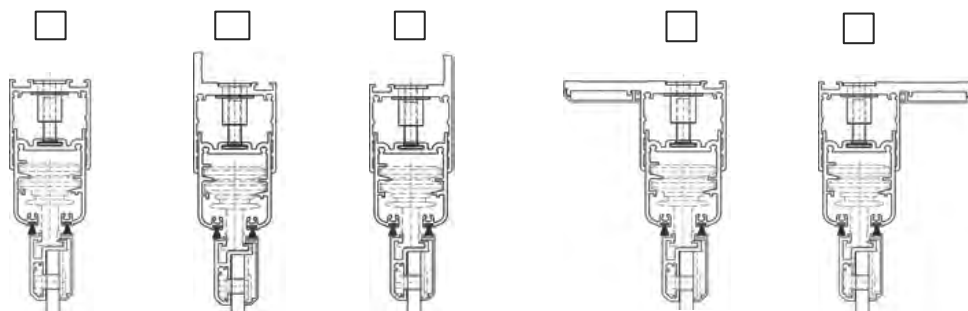

(indicar altura SIN brida vertical)

izquierda = parte exterior / derecha = parte interior

Guía inferior:

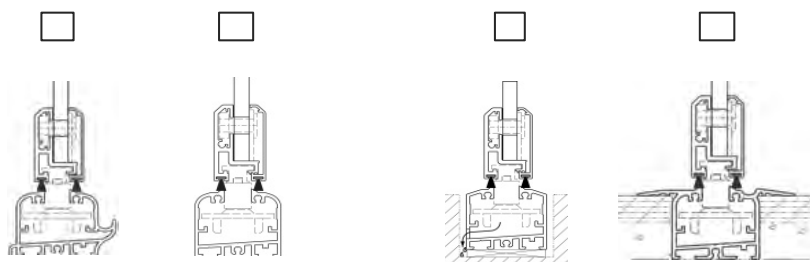

en E6/EV1 (estándar)
 en color RAL

(indicar altura con la parte embutida)

Manejo / pomo:

- interior interior / exterior
- color especial: _____
- pomo (estándar)
- cerradura con manillas con cilindro sin cilindro (no posible en SF 25 con marco)

altura del pomo: _____ (desde el canto inferior del panel)

- palanca basculante manejable en el lado interior con cilindro con semicilindro

Cerradura adicional: si

Conexión a la pared izquierda y derecha:

- con junta de goma
(no posible en SF 25 con marco)
- con junta de cepillo
(no posible en SF 25 con marco)
- con marco lateral

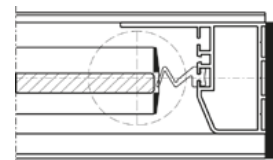
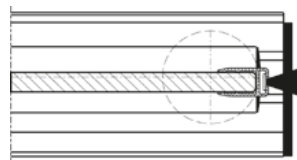
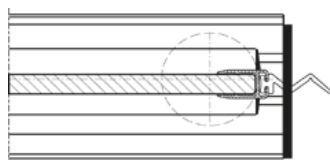

- sin conexión mural,
vidrio no a ras contra la pared
(no posible en SF 25 con marco)

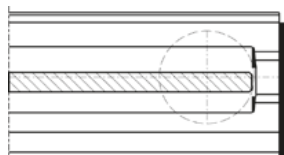

- sin conexión mural,
vidrio a ras contra la pared
(no posible en SF 25 con marco)

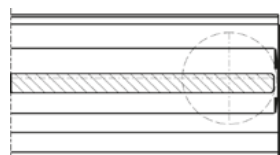

- en E6/EV1 (estándar)
- en color RAL _____

Juntas entre hojas en pvc:



- 1 pza. por unión)
(no posible en SF 25 con marco)

Por favor adjuntan plano / borrador y notas (Aviso: Hay que usar siempre la vista interior)